2. Screen Flow & ERD — PT. XYZ Online Lending Mobile App

2.1 Screen Flow Diagram

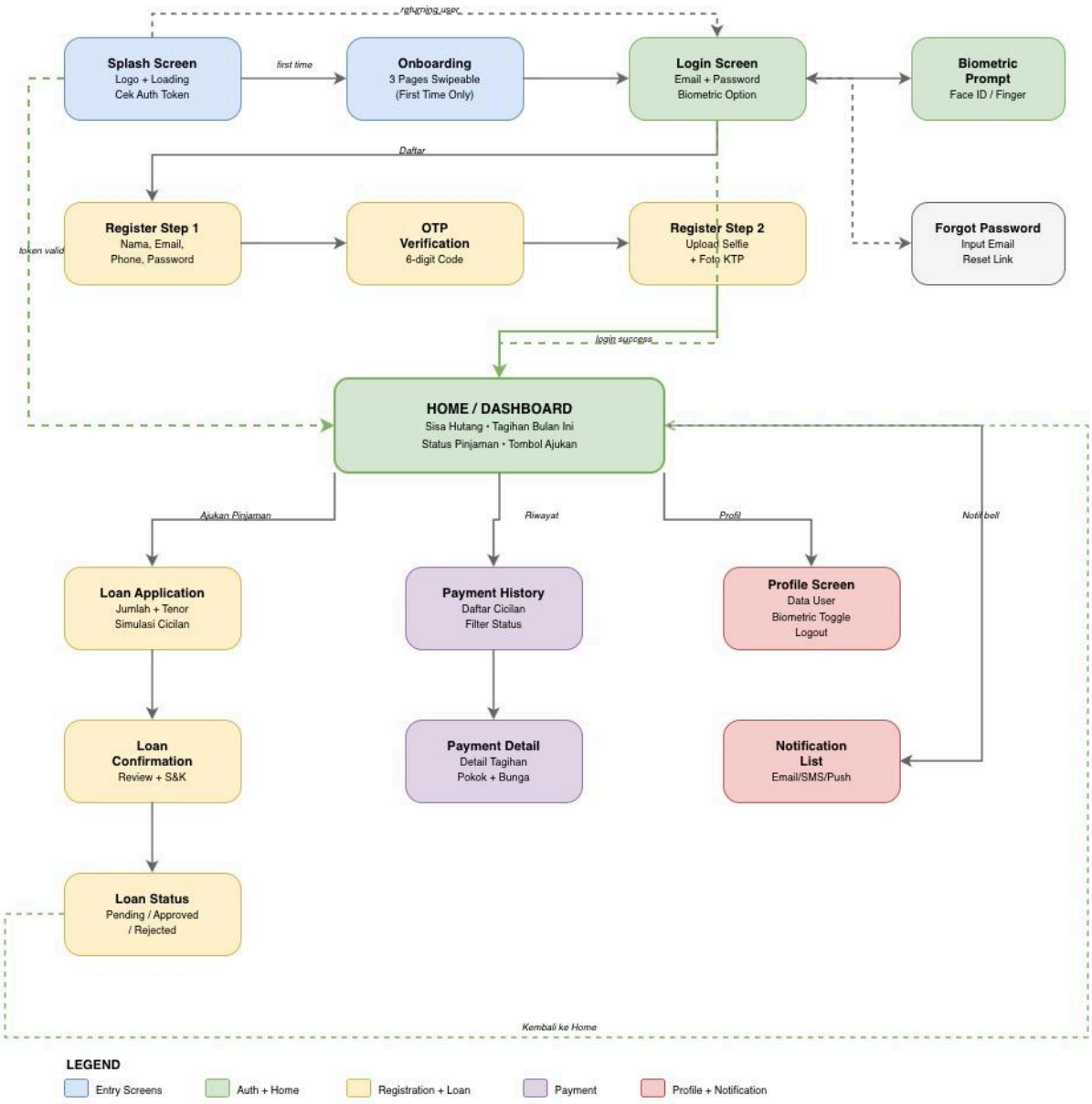

Screen Inventory

No	Screen	Deskripsi
1	Splash Screen	Logo app, cek auth token, redirect ke Login atau Home

No	Screen	Deskripsi
2	Onboarding Screen	Walkthrough fitur app (hanya ditampilkan saat pertama kali)
3	Login Screen	Input email & password, tombol biometric login, link register & forgot password
4	Biometric Prompt	System dialog untuk Face ID / Fingerprint
5	Register Step 1	Input: nama lengkap, email, nomor telepon, password, confirm password
6	Register Step 2	Upload foto selfie dan foto KTP
7	OTP Verification	Input 6-digit OTP yang dikirim ke nomor telepon
8	Home / Dashboard	Overview: sisa hutang, tagihan bulan ini, status pinjaman, tombol ajukan pinjaman
9	Loan Application	Input jumlah pinjaman (max Rp 12.000.000), pilih tenor (1-12 bulan), simulasi cicilan
10	Loan Confirmation	Review detail pinjaman sebelum submit, terms & conditions
11	Loan Status	Status pengajuan: Pending / Approved / Rejected
12	Payment History	Daftar tagihan bulanan dan history pembayaran
13	Payment Detail	Detail tagihan: jumlah, jatuh tempo, status (lunas/belum)
14	Profile Screen	Data profil user, pengaturan biometric, logout
15	Forgot Password	Input email untuk reset password via email link

---

2.2 Entity Relationship Diagram (ERD)

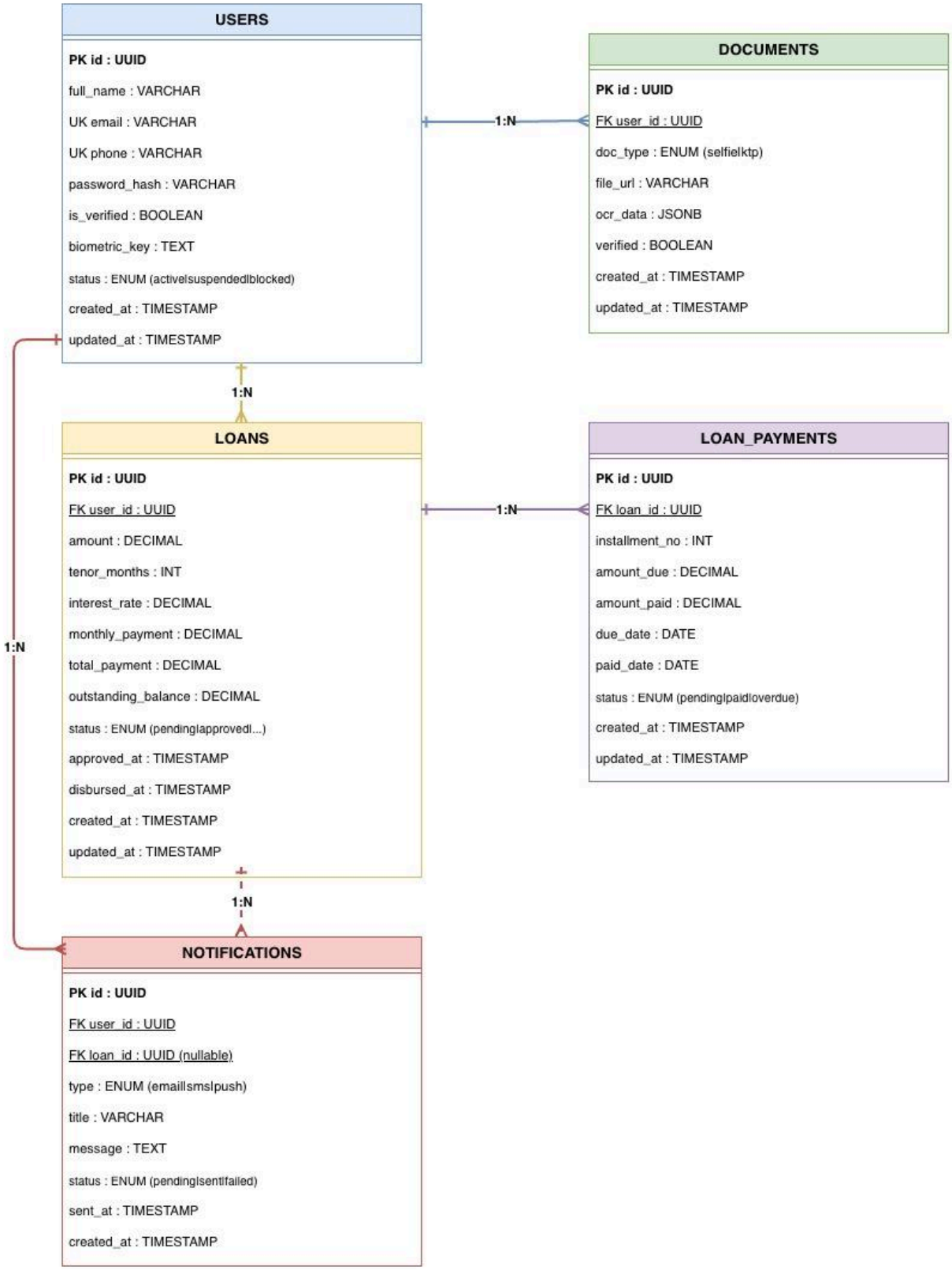

Relasi Antar Entitas

1. **USERS → DOCUMENTS** (1:N) — Satu user memiliki beberapa dokumen (foto selfie, foto KTP)
2. **USERS → LOANS** (1:N) — Satu user dapat memiliki beberapa pinjaman (namun hanya boleh 1 yang aktif)
3. **LOANS → LOAN_PAYMENTS** (1:N) — Satu pinjaman menghasilkan beberapa cicilan sesuai tenor
4. **USERS → NOTIFICATIONS** (1:N) — Satu user menerima banyak notifikasi
5. **LOANS → NOTIFICATIONS** (1:N) — Satu pinjaman dapat memicu banyak notifikasi (approval, reminder, dll)

Business Rules pada ERD

- User hanya boleh punya **1 loan aktif** (status = `active` atau `pending`) pada satu waktu
- `amount` pada LOANS maksimal **Rp 12.000.000**
- `tenor_months` pada LOANS antara **1 - 12 bulan**
- Setelah loan di-approve, sistem auto-generate **LOAN_PAYMENTS** sejumlah `tenor_months`
- `outstanding_balance` berkurang setiap kali ada pembayaran yang tercatat